21. Internationaler und 14. Nationaler Umwelt-Zeichnungswettbewerb 2020

«Faszination Natur»

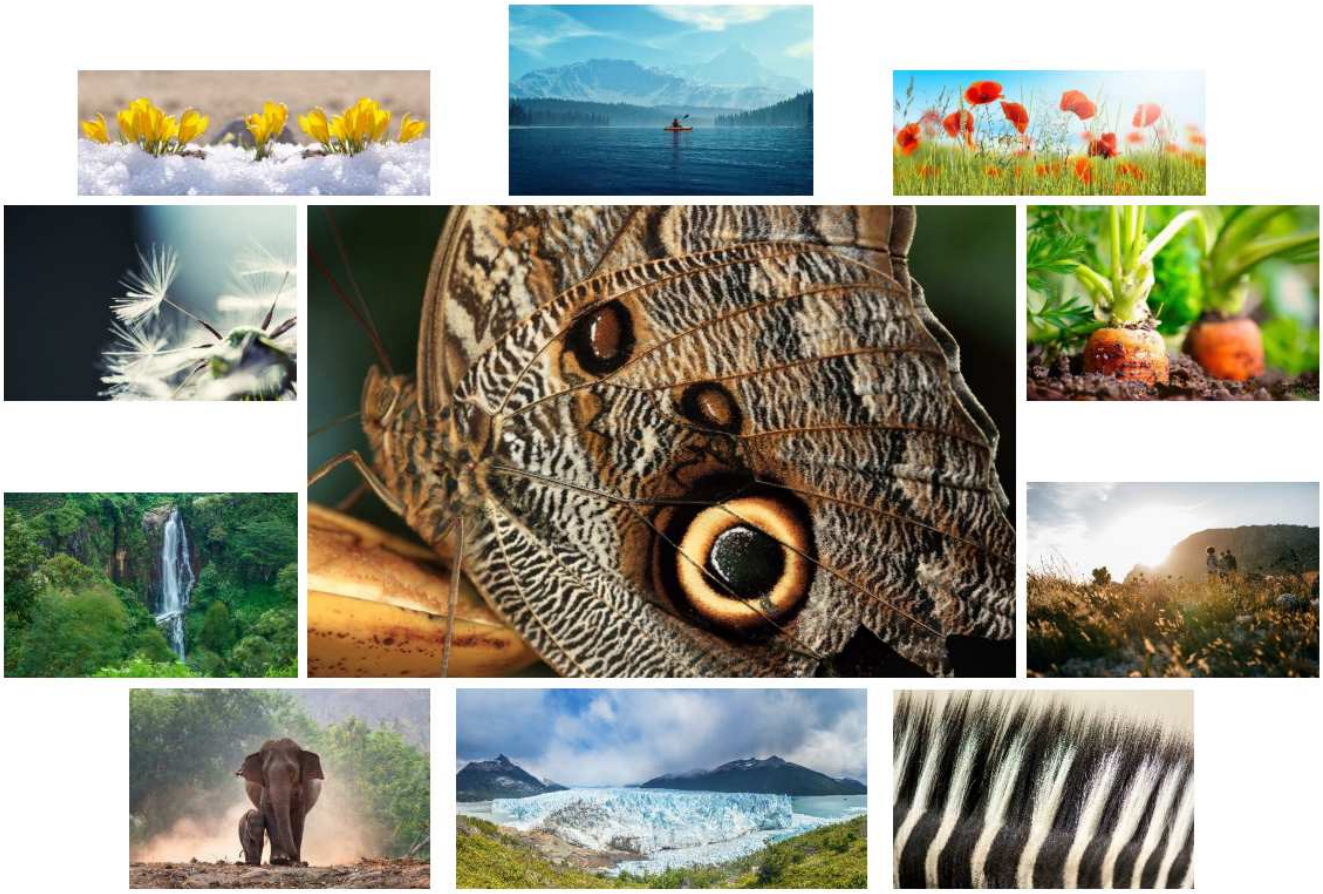

Wichtige Informationen und Teilnahmebedingungen zum Umwelt-Zeichnungswettbewerb 2020

In der Natur unterwegs sein, erfahren, entdecken und lernen

Liebe Schülerin und lieber Schüler, zeichnen braucht Mut – alles ist richtig!
Zeichne dein Bild zur **«Faszination Natur».**

Interpretiere das Thema in einer bunten Illustration. Nutze das Malen als dein Sprachrohr, dein Kunstwerk soll zum Nachdenken anregen. Zeig uns deine Kreativität und überzeuge die Jury mit deiner persönlichen Zeichnung.

Wir können die Natur in ihrer Schönheit und Vielfältigkeit immer wieder neu entdecken, wenn wir nur genau hinschauen. Uns interessiert, was dich beeindruckt: Ist es ein kleines Detail wie die Musterung eines Nachtfalters oder ist es die unendliche Weite einer Blumenwiese aus der Vogelperspektive? Ist deine Natur bunt oder geheimnisvoll düster, winzig klein oder imposant gross?
Wir sind gespannt auf deinen ganz persönlichen Blick in die Natur.

Teilnahmebedingungen

Liebe Lehrerinnen und Lehrer, wir freuen uns auf unterschiedliche Techniken und bunte Bilder.
Bitte beachten Sie, dass die Zeichnungen den Teilnahmebedingungen entsprechen.

Teilnahmeberechtigt sind Schülerinnen und Schüler aus der ganzen Schweiz, von der 1. bis zur 9. Klasse (Kindergarten ausgeschlossen), im Alter zwischen 6 und 16 Jahren; pro Teilnehmenden eine Zeichnung.

Das Kunstwerk muss persönlich durch die Schülerinnen und Schüler angefertigt werden. Folgende Arbeitsmittel sind erlaubt: Farbstifte, Aquarell, Öl- und Acryl-Farben, Paintbrush, Filzstifte, Neocolor, Wasserfeste-Tinte oder dergleichen. Das Kunstwerk muss selbstständig erarbeitet sein; Vorzeichnen durch eine andere Person ist nicht erlaubt.

Die Zeichnung darf das Format A3 (297 x 420 mm) nicht überschreiten.

Mögliche Techniken sind: Decalcomanie, Gouache, Hand- und Fingerabdruck, Kork- oder Kartoffel-stempeldruck, Materialdruck, Pinseldruck, Pustetechnik, Frottage, Sgraffito, Spachteltechnik, Spritztechnik, Tuschmalerei oder Ähnliche. Bleistiftzeichnungen, Fotokopien, computergemachte Bilder, Collagen etc. sind nicht erlaubt.

Die Zeichnung sollte keinen leeren Rand aufweisen und darf nicht eingerahmt sein. Kunstwerke mit Texten/Worten, Drucksachen/Kleber/Sticker, Textilien, Drähten, Steinen, Blättern, Fäden oder sonstigen 3D-Materialien werden für diesen Umwelt-Zeichnungswettbewerb ausgeschlossen.

Für den Umwelt-Zeichnungswettbewerb werden nur Zeichnungen zugelassen, die auf der Rückseite mit einer vollständig und gut leserlich ausgefüllten SQS-Klebeetikette versehen sind. Zusätzliche Klebeetiketten können bestellt werden: siehe «Auskünfte und Bestellung weiterer Unterlagen». Etiketten aus dem Vorjahr verlieren ihre Gültigkeit.

Die Zeichnung darf nicht bereits veröffentlicht worden sein. Die Kunstwerke dürfen durch den Veranstalter publiziert und in der Unternehmenskommunikation weiterverwendet werden. Dies gilt ebenfalls für sämtliches Bildmaterial im Zusammenhang mit dem Umwelt-Zeichnungswettbewerb.

Eingesendete Zeichnungen werden nicht retourniert.

Bewertungskriterien der Jury
Passt das Motiv zum Thema? Ist die Zeichnung zu Ende gebracht?
Gesamteindruck und Aussagekraft, Komposition, Originalität und Fantasie, Technik sowie Sorgfalt.

Einsendung durch die Lehrpersonen

Die Lehrerinnen und Lehrer sind dafür besorgt, dass die Zeichnungen den genannten Teilnahmebedingungen entsprechen und eine vollständig sowie gut lesbar ausgefüllte Originaletikette auf der Rückseite angebracht wird. Die Zeichnungen dürfen nicht gefaltet oder gerollt werden; die Kunstwerke sollen keine Schäden durch den Transport erfahren!

Unser Terminplan

Einsendeschluss der Zeichnungen	Freitag, 6. März 2020
Nationale Jurierung in Zollikofen	Dienstag, 31. März 2020
Nationale Prämierung in Zollikofen*	Freitag, 15. Mai 2020
Internationale Prämierung in Tokio (Japan)	August 2020

*Wir laden die Gewinnerinnen und Gewinner ein, uns in Zollikofen zu besuchen und eine unvergessliche Preisverleihung zu erleben.

Nationale Preise

Die Gewinnerklassen werden schriftlich per E-Mail benachrichtigt. Deshalb ist eine lückenlos ausgefüllte Klebeetikette pro Zeichnung erforderlich. Der Geldbetrag soll für eine Schulreise, ein Projekt oder eine Aktivität verwendet werden, welche/s ein Umweltthema zum Inhalt hat. Die Information zum Einsatz des Preisgeldes muss umgehend nach der Gewinnverkündung an den Veranstalter erfolgen.

Preise pro Kategorie

Kategorie 6 bis 9 Jahre	**Kategorie 10 bis 12 Jahre**	**Kategorie 13 bis 16 Jahre**
1. Preis CHF 1 250.00	1. Preis CHF 1 750.00	1. Preis CHF 2 000.00
2. Preis CHF 1 000.00	2. Preis CHF 1 500.00	2. Preis CHF 1 750.00
3. Preis CHF 750.00	3. Preis CHF 1 250.00	3. Preis CHF 1 500.00

Zusätzliche, spezielle Preise
Pro Kategorie werden Sonderpreise unserer Sponsoren im Wert von je CHF 1 000.00 verliehen.

Unsere Jury

Die Jury für den Nationalen Wettbewerb wird vertreten durch Akteure aus folgenden Organisationen und Bereichen: SQS, IQNet, Umweltorganisationen, Kunstwelt und Sponsoring-Partner.

Teilnahme am Internationalen Wettbewerb

Alle Originalzeichnungen nehmen ebenfalls am Internationalen Umwelt-Zeichnungswettbewerb teil. Gewinner-Zeichnungen werden ab September 2020 auf www.childrens-drawing.com publiziert. Der Internationale Wettbewerb findet alljährlich durch die IQNet, in Zusammenarbeit mit der Japan Quality Assurance (JQA), in Tokio statt.
Bitte nehmen Sie zur Kenntnis, dass wir nur Originalzeichnungen, die allen Teilnahmebedingungen entsprechen, am Internationalen wie auch am Nationalen Zeichnungswettbewerb zulassen können.

Bestellung weiterer Unterlagen und Auskünfte

Unterlagenbestellung: training@sqs.ch
Telefonische Auskünfte: +41 58 710 35 33

Schweizerische Vereinigung für Qualitäts- und Management-Systeme (SQS)
Bernstrasse 103
3052 Zollikofen, Schweiz

Informationen zur SQS sowie Impressionen zu vergangenen Umwelt-Zeichnungswettbewerben finden Sie auf unserer Homepage www.sqs.ch.

SQS – Veränderung beginnt mit dem ersten Schritt

Die Schweizerische Vereinigung für Qualitäts- und Management-Systeme (SQS) ist die führende Schweizer Organisation für Zertifizierungs- und Bewertungsdienstleistungen. Sie wurde 1983 als eine der weltweit ersten Unternehmungen dieser Branche gegründet. Heute ist die SQS international tätig und zählt über 160 festangestellte Mitarbeitende in der Schweiz, Deutschland, Frankreich und Italien sowie rund 300 freie Auditoren weltweit.

Im Zentrum aller Aktivitäten der SQS steht die Qualität. Dieser Begriff umfasst jedoch mehr als die beurteilbaren Merkmale eines Produkts oder einer Dienstleistung. Umfassende Qualität bedeutet, dass Produkte und Dienstleistungen sowohl ökonomische, ökologische und soziale Ansprüche erfüllen.

Mit dem Nationalen und Internationalen Umwelt-Zeichnungswettbewerb möchte die SQS Kinder und Jugendliche in der Schweiz für die Schönheit, aber auch die Verwundbarkeit unserer Natur und der Lebewesen sensibilisieren. Auf künstlerische und kreative Weise soll eine lebendige Auseinandersetzung mit dem «Ökosystem Erde» gefördert werden. An unserem jährlich stattfindenden Nationalen Wettbewerb werden durchschnittlich 3 000 bis 4 000 Zeichnungen eingereicht und durch eine fachkundige Jury bewertet. Mit den Preisen werden herausragende Kunstwerke und ihre Künstler gewürdigt. Wir freuen uns schon heute auf den 21. Internationalen und 14. Nationalen Umwelt-Zeichnungswettbewerb 2020 und wünschen allen teilnehmenden Kindern und Jugendlichen viel Freude und Erfolg!

Hubert Rizzi, Jurypräsident und Mitglied der Geschäftsleitung, SQS

IQNet Partner

Spain · France · Portugal · Cyprus · Italy · China · China · Czech Republic · Croatia · Germany · USA · Brazil · Venezuela · Colombia · Finland · Costa Rica · Argentina · Japan

Korea · Greece · Hungary · Norway · Ireland · Poland · Austria · Russia · Mexico · Israel · Slovenia · Malaysia · Switzerland · Romania · Russia · Turkey · Serbia · Peru · Estonia